

## **Fitxa de sortida de camp**

**Assignatura: SEMINARI “IMPLICACIONES LEGALES EN LA REUTILIZACIÓN DE AGUAS RESIDUALES DEPURADAS”**

**Professor: JORDI ESCOLÀ ROVIRA**

**Data: 06/02/2012.**

---

**Lloc de la sortida: EDAR VILA-SECA I SALOU (TARRAGONA)**

**Breu descripció de la sortida:**

**Visita de l'Estació depuradora d'aigües residuals de Vila-seca i de Salou, explotada per SOREA, la qual disposa d'un procés de tractament terciari de l'aigua depurada que permet el seu reaprofitament per a usos lúdics i recreatius (reg d'enjardinament de Portaventura, reg dels camps de golf de Lumine Golf Beach Club i reg del Parc urbà de la Torre d'en Dolça de Vila-seca) i per a usos industrials (aigua de refrigeració de les indústries químiques de Tarragona).**

**La visita va servir per aprofundir en el context tècnic i jurídic en el marc de les concessions administratives establertes entre el productor de l'aigua regenerada i els usuaris finals d'aquesta, així com observar “in situ” el procés de regeneració aplicat a l'aigua depurada per ser apta per al seu reaprofitament.**

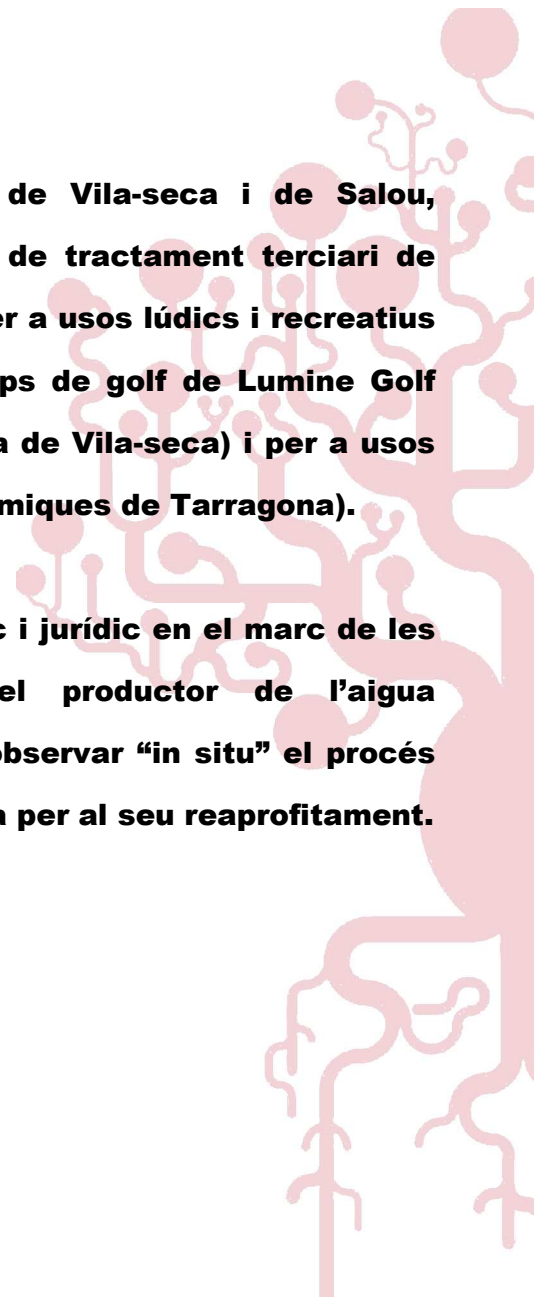

**Fotografies:**

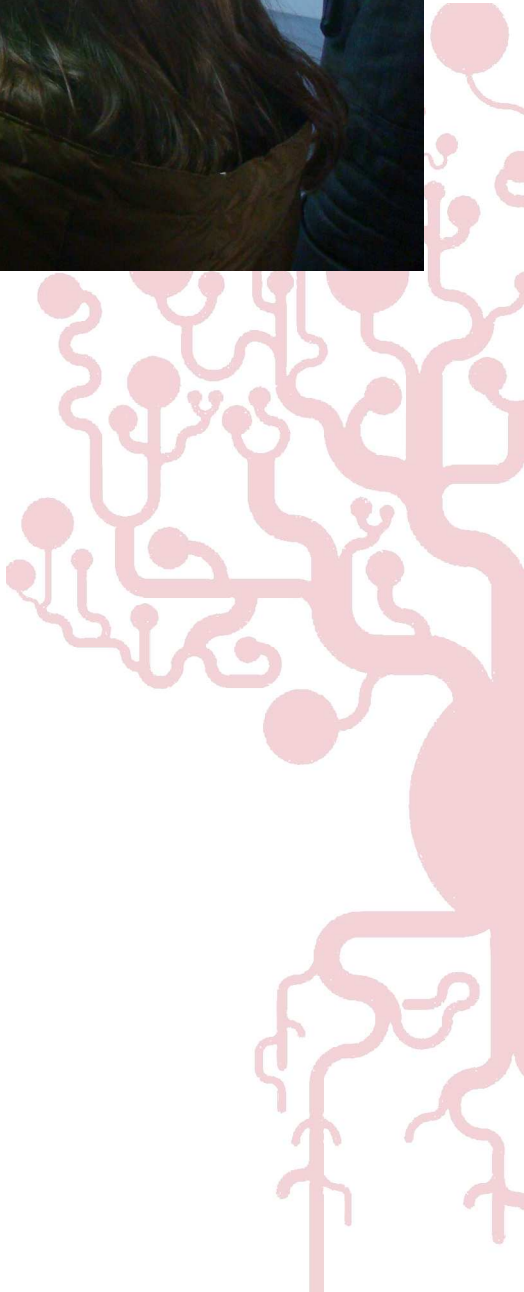

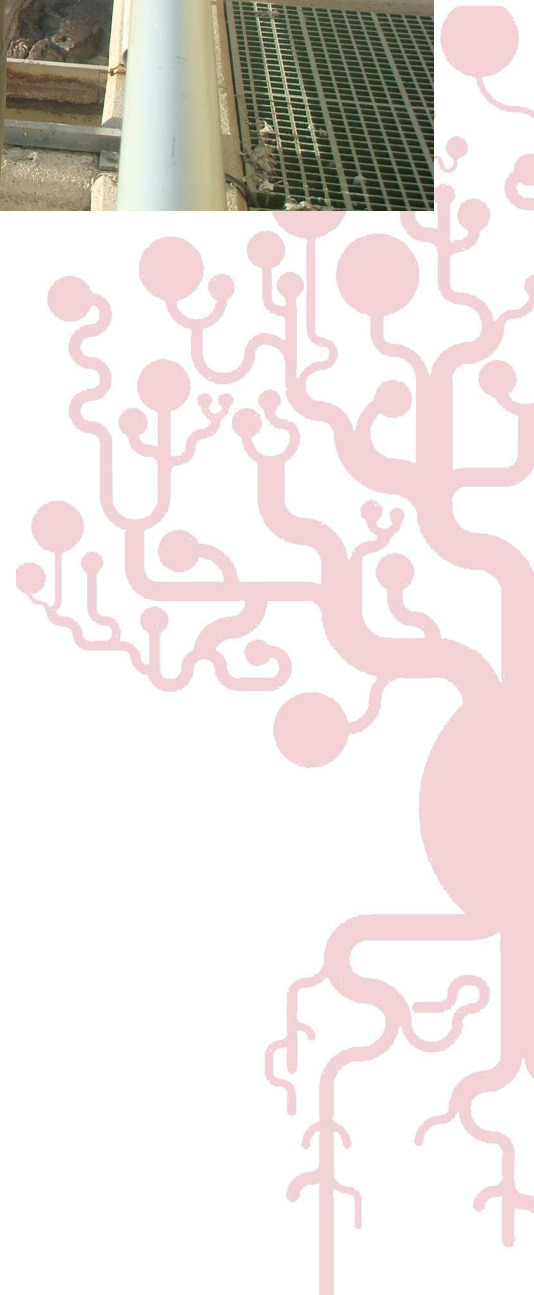





**ENVIAR** (s'ha d'adjuntar el document)

